

14

ACCESORIOS
VARIOS

AMORTIGUADORES DE GAS

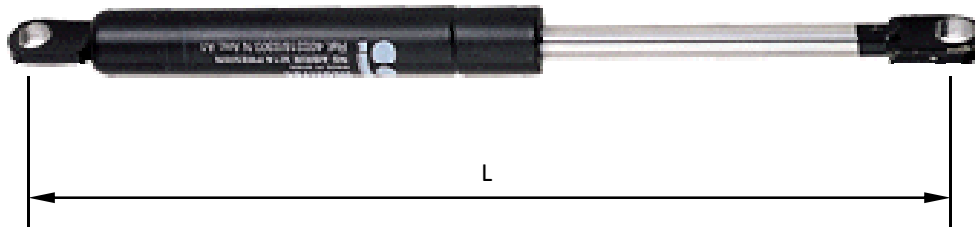

Referencia	Fuerza	L	Eje	Carrera	Kg
018 010 1489	25	550	8	235	0,275
018 010 1488	35	550	8	235	0.270
018 010 01742	35	340	8	130	
018 010 1474	45	550	8	235	0,275
018 010 01966	50	340	8	130	
018 010 01206	50	900	10	400	
018 010 00561	55	550	8	235	
018 010 1074	60	250	8	85	0,145
018 010 01770	60	340	8	130	
018 010 1476	60	550	8	235	0,400
018 010 01179	60	900	10	400	
018 010 05291	60	1000	10	450	
018 010 01256	65	900	10	400	
018 010 1991	70	550	8	235	0,460
018 010 01970	70	750	10	325	
018 010 02159	80	250	8	85	
018 010 00892	80	900	10	400	
018 010 1470	80	1000	10	450	
018 010 02258	100	250	8	85	
018 010 1480	100	1000	10	450	
018 010 01402	100	1200	10	550	

GUIAS GALVANIZADAS

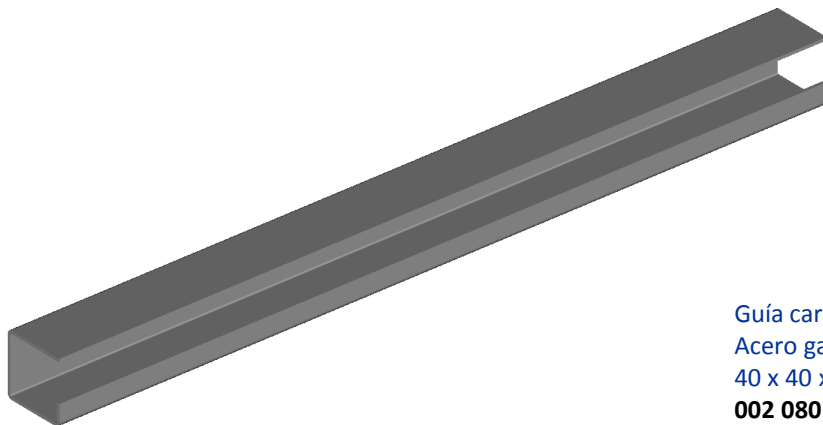

Guía carril para techo corredero
Acero galvanizado
40 x 40 x 6.750 mm
002 080 0444

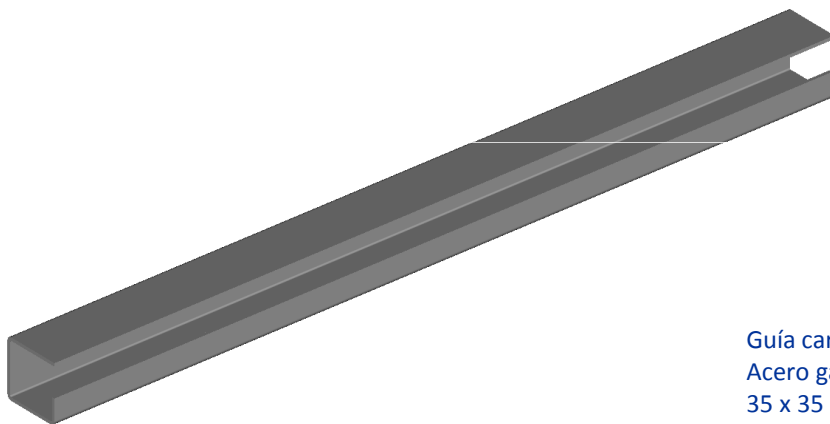

Guía carril para botellero
Acero galvanizado
35 x 35 x 6.750 mm
002 080 0451

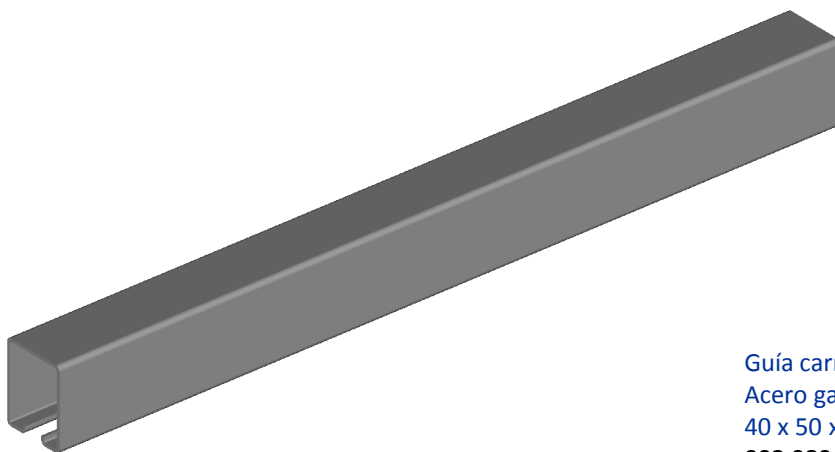

Guía carril para pilares
Acero galvanizado
40 x 50 x 6.750 mm
002 080 0449

RODAMIENTOS

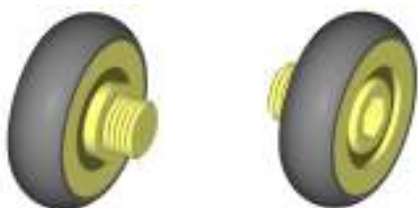

Rodamiento arquillada flejes (Ref. 324)
 Ø 35 M10 Recubrimiento de goma
 Para tricarril 120, estrecho y guía galvanizada
004 050 0977

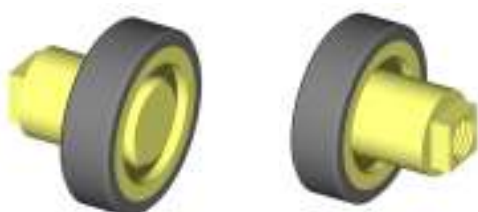

Rodamiento con rosca, de maneta de arquillada (Ref. 819)
 Ø 34,7 M8 Recubrimiento de goma
 Para tricarril 88,5, 110, 150 y 165
004 050 0980

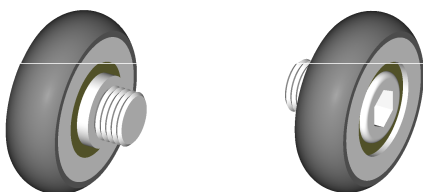

Rodamiento arquillo para guía galvanizada (Ref. 385)
 Ø 30 M8 Recubrimiento de goma
004 050 0976

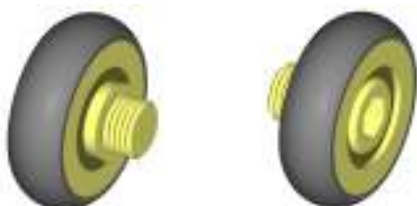

Rodamiento arquillo para tricarril antiguo (Ref. 639)
 Ø 33,5 M8 Recubrimiento de goma
004 050 0978

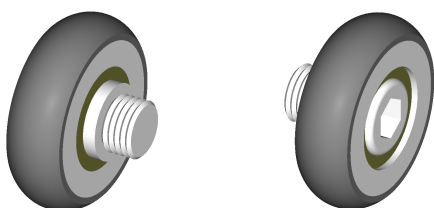

Rodamiento para maneta de arquillada para tricarril antiguo (Ref. 1025)
 Ø 33,5, M10 Recubrimiento de goma
004 050 0979

RODAMIENTOS

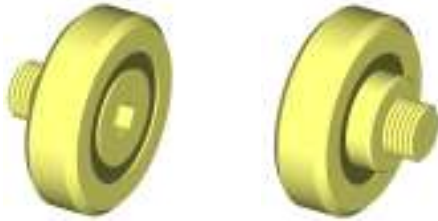

Rodamiento para carro de arquillada de flejes (Ref. 774)
 Ø 35, M10 Metálico
 Para tricarril 120 antiguo, estrecho, guía galvanizada y maneta de tricarril estrecho
004 050 0975

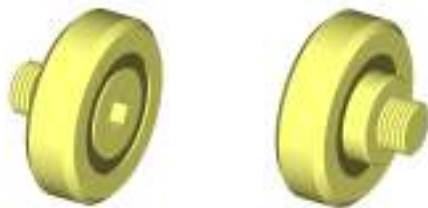

Rodamiento carro arquillada tricarril antiguo (Ref. 571)
 Ø 32 M10 Metálico
004 050 0983

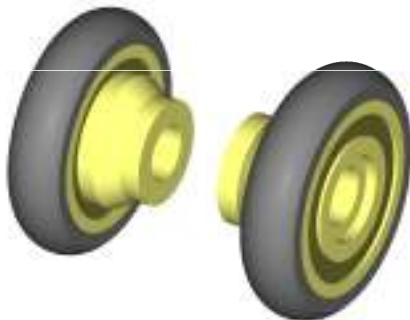

Rodamiento carro de pilar (Ref. 377)
 Ø 42, Eje Ø 9 Recubrimiento de goma
 Para tricarril 90 y 120
004 050 0981



Rodamiento carro de pilar (Ref. 376)
 Ø 35, Eje Ø 8 Metálico
 Para tricarril 88,5, 110, estrecho, guía galvanizada
004 050 0982



Eje para rodamiento Ref. 377
026 010 2919 (41 mm, Ø9 mm)

Eje para rodamiento Ref. 376
026 010 01799 (32 mm, Ø8 mm)

OTROS ARTICULOS

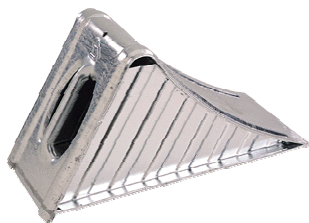

Calzo de rueda galvanizado
023 010 1515 (sin soporte)
023 010 1523 (con soporte)



Soporte galvanizado para calzo
023 010 1524



Calzo de rueda plástico
023 010 02443 (pequeño)
023 010 02444 (grande)



Maneta con retén para furgón
170 mm x 87 mm
Peso: 0,710 kg
018 020 1817 (en acero inoxidable)

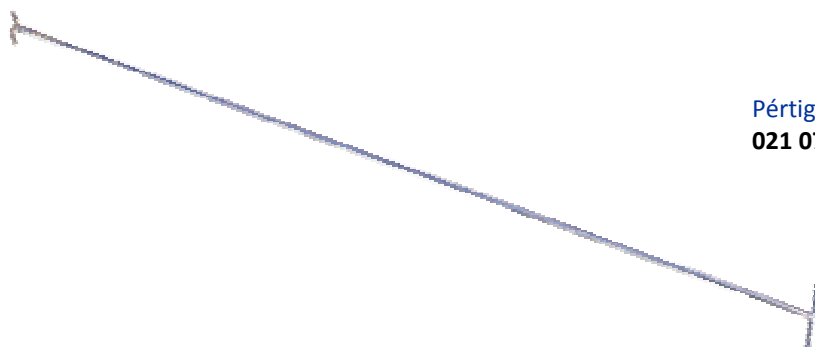

Pértiga
021 070 3537

OTROS ARTICULOS



Portadocumentos
022 018 4538



Cable TIR para precintar semi-trailers
L = 46 metros
020 010 01526



Cinta reflectante
Rollo de 50 cm x 50 metros
018 050 01044 (roja)
018 050 01729 (amarilla)
018 050 01728 (blanca)



Silicona SIKAFLEX 227 Poliuretano
006 060 1318 (negro)
006 060 1319 (blanco)